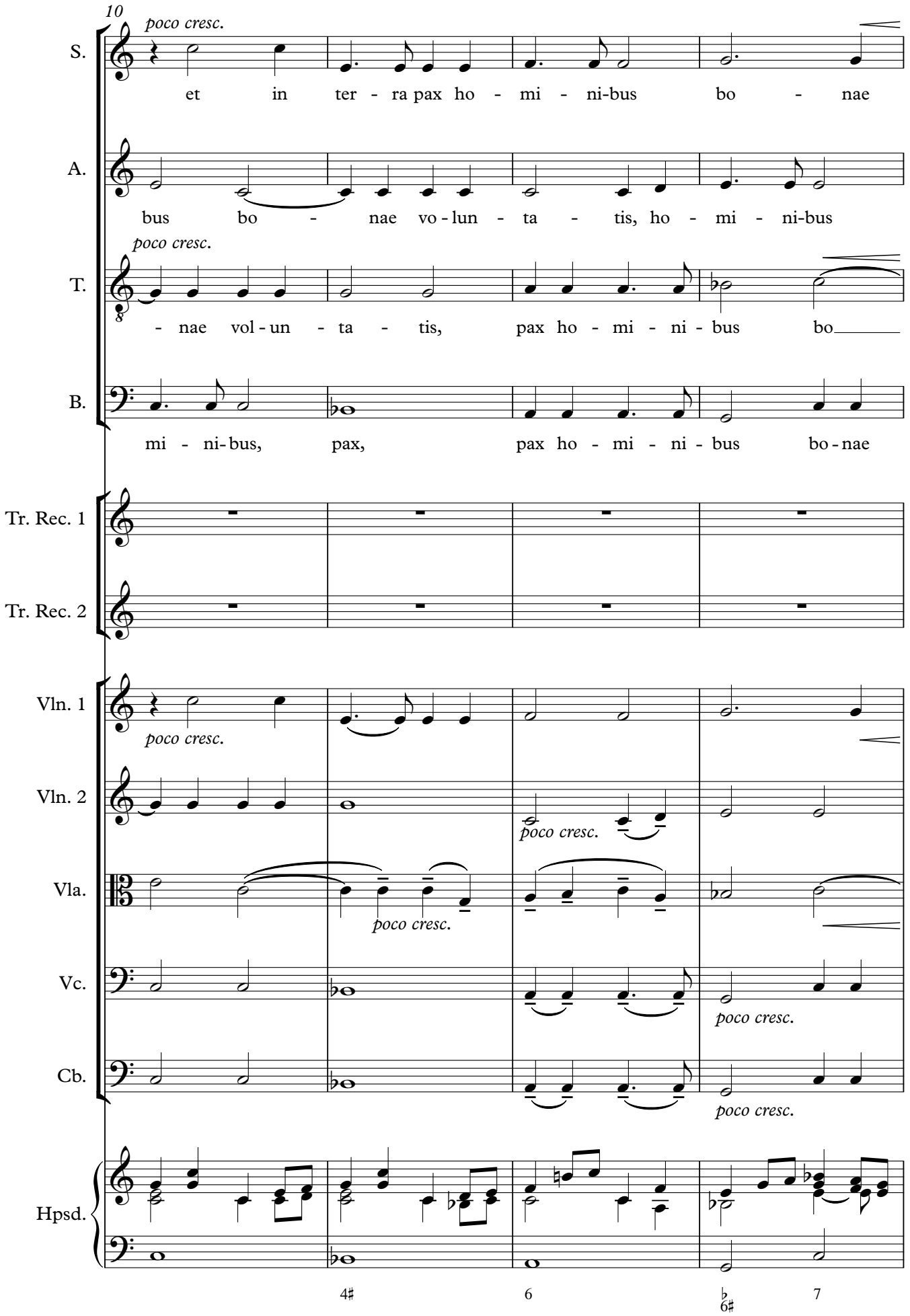
10
poco cresc.
S.
et in ter - ra pax ho - mi - ni-bus bo - nae
A.
bus bo - nae vo - lun - ta - tis, ho - mi - ni-bus
poco cresc.
T.
- nae vol - un - ta - tis, pax ho - mi - ni - bus bo
B.
mi - ni-bus, pax, pax ho - mi - ni - bus bo - nae
Tr. Rec. 1
Tr. Rec. 2
Vln. 1
poco cresc.
Vln. 2
poco cresc.
Vla.
poco cresc.
Vc.
poco cresc.
Cb.
poco cresc.
Hpsd.
4♯
6
♭6♯
7